

Tutorat pour la plateforme de réservations en ligne

Pour accéder à cette plateforme de réservations en ligne, vous devez vous connecter à notre site internet <http://www.amiens-yoga.fr> dans la rubrique **Espace adhérents**.
Après avoir lu attentivement le contenu de cette page cliquez sur l'image à votre droite.
Vous accédez directement à la page suivante.

- Taper **votre identifiant** (en minuscule, sans accent, ni tréma) et votre **mot de passe**.
Puis, cliquez sur le bouton vert.



La fenêtre ci-dessous s'ouvre...



Vous êtes invité à lire attentivement les quelques lignes qui vous guident tant pour vous désinscrire de votre créneau horaire de référence que pour vous inscrire sur un autre créneau horaire disponible compatible avec votre emploi du temps.

Cliquez sur **Choisir une catégorie** dans le cadre ci-joint, puis choisir dans le cadre suivant **le jour et créneau horaire** où vous souhaitez vous désinscrire ou vous inscrire.



A noter : Les élèves inscrits en **Relaxation/respiration** n'ont accès qu'à cette catégorie.
Les élèves inscrits en **niveau 1** ont accès aussi à la catégorie **Tous niveaux** et inversement..
Les élèves inscrits en **niveau 2** ont accès aux catégories, **niveau 1** et tous ni-

Par défaut l'affichage est à la semaine.
Nous vous conseillons vivement d'opter pour un affichage au jour.

En affichage **JOUR**, vous devez impérativement synchroniser le jour/créneau horaire sélectionné (en bleu) avec le jour correspondant dans la rubrique dates pour accéder au tableau voulu.

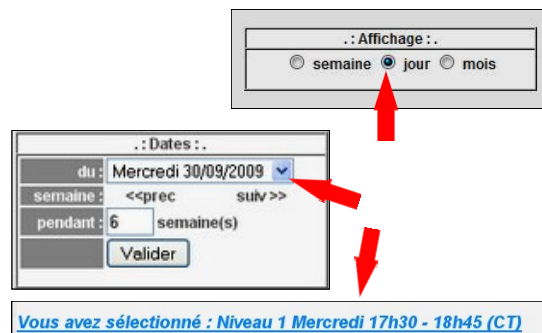

Vous avez sélectionné : Niveau 1 Mercredi 17h30 - 18h45 (CT)

En affichage Jour

Je souhaite me désinscrire de mon créneau de référence.

Pour exemple, mon créneau de référence est le mercredi de 17h30 à 18h45. Ma réservation par défaut apparaît toujours en vert.

1) Je clique sur la case verte.

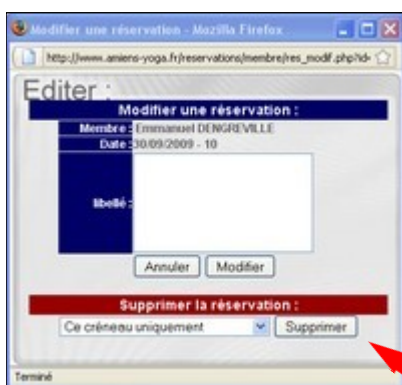

Une nouvelle fenêtre s'ouvre dans le haut de l'écran.

2) Je clique sur supprimer ce créneau uniquement.
Après quelques secondes la case verte est devenue grise, la place est maintenant libre.

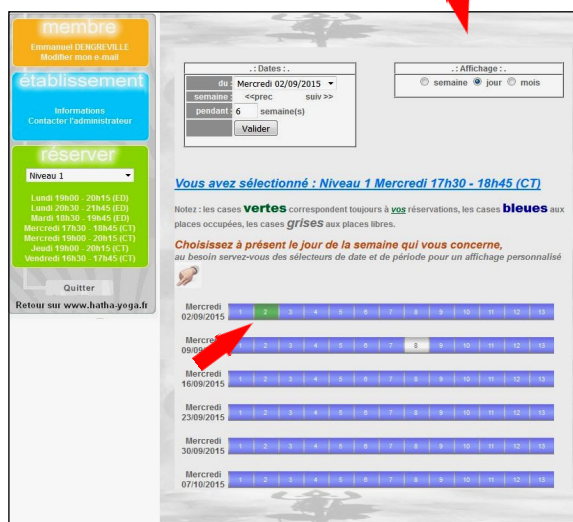

Je souhaite maintenant m'inscrire sur un autre créneau horaire.

Pour connaître les places disponibles sur chaque cours, vous devez cliquer sur chaque créneau horaire dans la rubrique Réserver sans oublier de toujours synchroniser avec l'affichage dates. Dans la rubrique, Réserver cliquez sur le créneau où vous êtes disponible (Ex : mercredi 17h30).

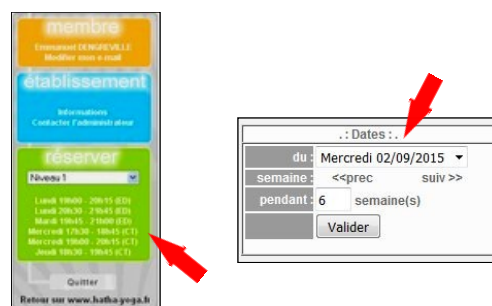

Le tableau ci contre, correspondant au cours choisi apparaît

1) Cliquez sur une des cases grises (places libres) éventuellement disponibles sur le mercredi.

La fenêtre ci-dessous s'ouvre....



2) Cliquez sur ajouter.

La case grise devient verte, votre cours est maintenant réservé. Vous avez terminé.

